

## OBSERVATOIRE DE SECURITE ROUTIERE DANS L'AIN



### Baromètre du mois de décembre 2011

PRÉFET DE L'AIN	Accidents				Tués				Blessés				Blessés hospitalisés				Blessés non hospitalisés			
			variation				variation				variation				variation				variation	
	2010	2011	en valeur relative	en %	2010	2011	en valeur relative	en %	2010	2011	en valeur relative	en %	2010	2011	en valeur relative	en %	2010	2011	en valeur relative	en %
janvier	29	28	-1	-3,4%	3	4	1	33,3%	45	34	-11	-24,4%	26	15	-11	-42,3%	19	19	0	0,0%
février	38	32	-6	-15,8%	6	2	-4	-66,7%	66	48	-18	-27,3%	25	23	-2	-8,0%	41	25	-16	-39,0%
mars	28	33	5	17,9%	4	5	1	25,0%	36	41	5	13,9%	19	22	-16	-42,1%	17	19	2	11,8%
avril	36	37	1	2,8%	6	5	-1	-16,7%	48	60	12	25,0%	32	23	-9	-28,1%	16	37	21	131,3%
mai	47	40	-7	-14,9%	6	1	-5	-83,3%	64	59	-5	-7,8%	34	31	-3	-8,8%	30	28	-2	-6,7%
juin	46	31	-15	-32,6%	2	2	0	0,0%	75	38	-37	-49,3%	38	26	-12	-31,6%	37	12	-25	-67,6%
juillet	56	40	-16	-28,6%	2	5	3	150,0%	92	43	-49	-53,3%	41	28	-13	-31,7%	51	15	-36	-70,6%
août	33	26	-7	-21,2%	6	2	-4	-66,7%	57	43	-14	-24,6%	28	24	-4	-14,3%	29	19	-10	-34,5%
septembre	24	37	13	54,2%	2	9	7	350,0%	32	54	22	68,8%	19	24	5	26,3%	23	30	7	30,4%
octobre	46	34	-12	-26,1%	6	5	-1	-16,7%	61	50	-11	-18,0%	28	24	-4	-14,3%	33	26	-7	-21,2%
novembre	31	45	14	45,2%	5	4	-1	-20,0%	37	70	33	89,2%	16	27	11	68,8%	21	43	22	104,8%
décembre*	34	28	-6	-17,6%	6	1	-5	-83,3%	52	46	-6	-11,5%	21				31			

CUMUL du Mois

décembre*	448	411	-37	-8,3%	54	45	-9	-16,7%	665	586	-79	-11,9%	327	267	-60	-18,3%	348	273	-75	-21,6%
-----------	-----	-----	-----	-------	----	----	----	--------	-----	-----	-----	--------	-----	-----	-----	--------	-----	-----	-----	--------

CUMUL sur 12 derniers mois

décembre*	411	45	586
-----------	-----	----	-----

Récapitulatif de l'année précédente (données CONCERTO)

2010	448	54	665
------	-----	----	-----

\* données non consolidées

## OBSERVATOIRE DE SECURITE ROUTIERE DANS L'AIN



### **Commentaires :**

Tous les indicateurs sont ce mois-ci en baisse car il s'est produit moins d'accidents corporels (28 au lieu de 34) ayant tué 1 personne au lieu de 6 en 2010 et blessé 46 personnes au lieu de 52 en 2010. La gravité voit par contre sa valeur diminuer, en effet elle était de 18,0% en décembre 2010, elle est de 4,0% en décembre 2011.

La victime décédée est une femme de 25 ans passagère d'un VL.

On dénombre 45 victimes tuées au cours des 12 mois de l'année soit 9 de moins que l'année dernière à la même date. Parmi les 45 victimes, on recense 18 jeunes de 18 - 24 ans (6 femmes et 12 hommes) et 8 séniors de plus de 64 ans (dont 3 cyclistes).

Par rapport à décembre 2010:

- baisse de 17,6% des accidents corporels; (hausse de 29,1% au niveau national)
- baisse de 83,3% du nombre de tués; (hausse de 14,6% au niveau national)
- baisse de 11,9 % en nombre de blessés. (hausse de 24,9% au niveau national)

Bourg-en-Bresse, le 11 janvier 2012

### **Contact :**

DDT 01 – SSCER – SCR

Observatoire

Patrick Minangoy

Tél : 04 74 45 62 66

Evolution du cumul (sur 12 mois) des accidents corporels, des tués et des blessés depuis 2008

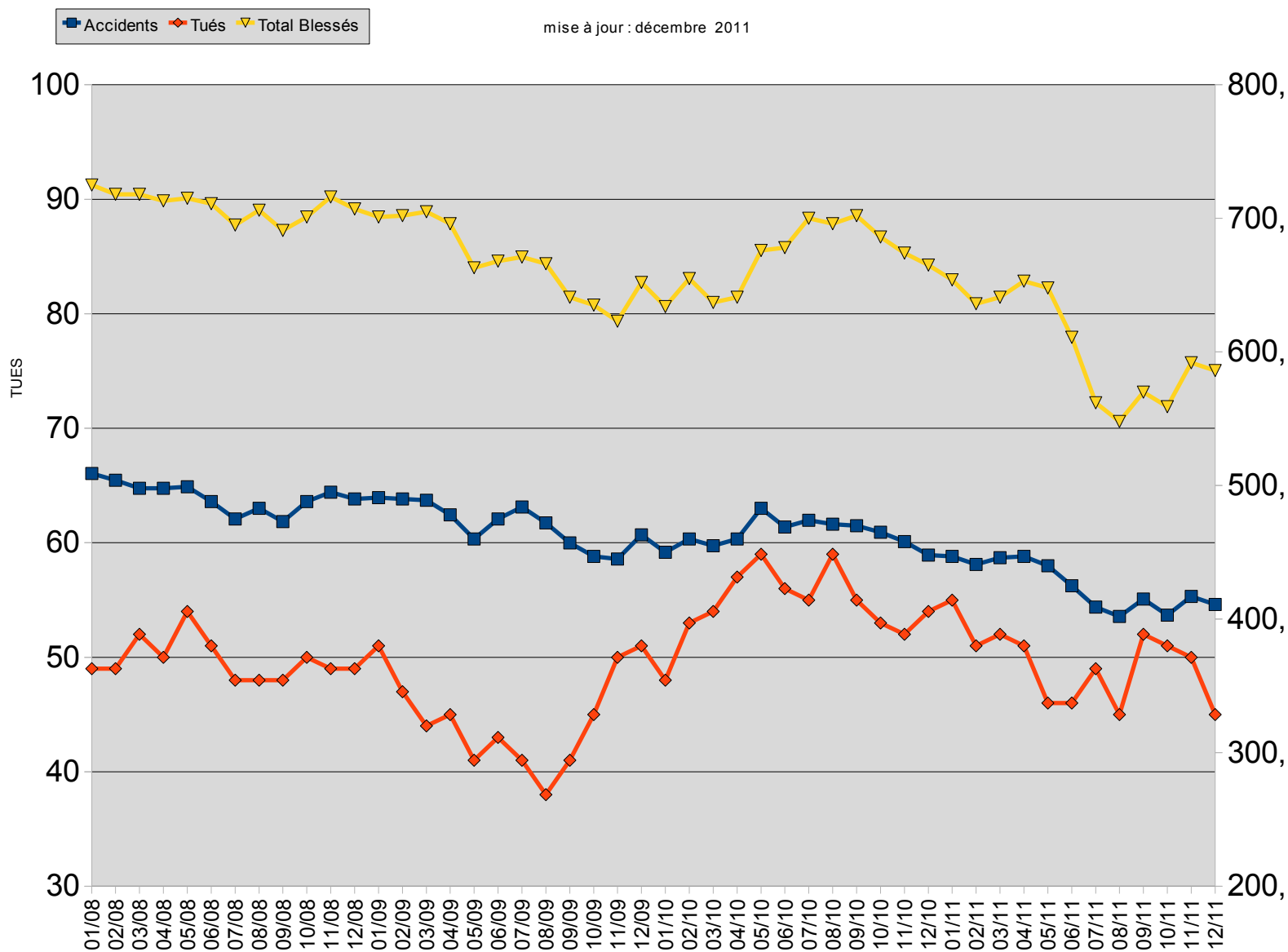

nombre de tué : 1

non consolidé

SAONE-ET-LOIRE

SUISSE

JURA

HAUTE-SAVOIE

RHONE

SAVOIE

ISERE

Sainte Olive  
H-Agglomération et H-Intersec - RD 82 -  
2011/12/11 - 06H30  
1 VL - 1F 25 ans passagère  
Nuit - Week-end  
alcoolémie et stupéfiants : négatifs

LEGENDE  
COMMUNE  
LIEU (TYPE ROUTE+PR)  
DATE - HEURE  
CONFLIT DE VEHICULE - SEXE AGE  
COMMUNE VICTIME ou DEPARTEMENT  
NUIT/JOUR - SEMAINE/WEEK-END  
ALCOOLEMIE - STUPEFIANT

LEGENDE  
Réseau autoroutier  
RD : réseau principal  
RD : liaison locale  
Accident le jour  
Accident la nuit  
Limites communales  
Limites départementales

**nombre de tués : 45**  
**non consolidé**

SAONE-ET-LOIRE

SUISSE

JURA

LEGENDE

- Réseau autoroutier
- RD : réseau principal
- RD : liaison locale

- Accident le jour
- Accident la nuit

- Limites communales
- Limites départementales

**2** Nombre de morts (au delà d'un tué)

RHONE

HAUTE-SAVOIE

ISERE

SAVOIE

